Desarrollo de Software Orientado a Servicios

Proyecto Formativo – Procedimiento Ejecución de la Formación

SENA | HUILA | CÓDIGO: 228118

Construyendo soluciones de software a medida para un mundo conectado

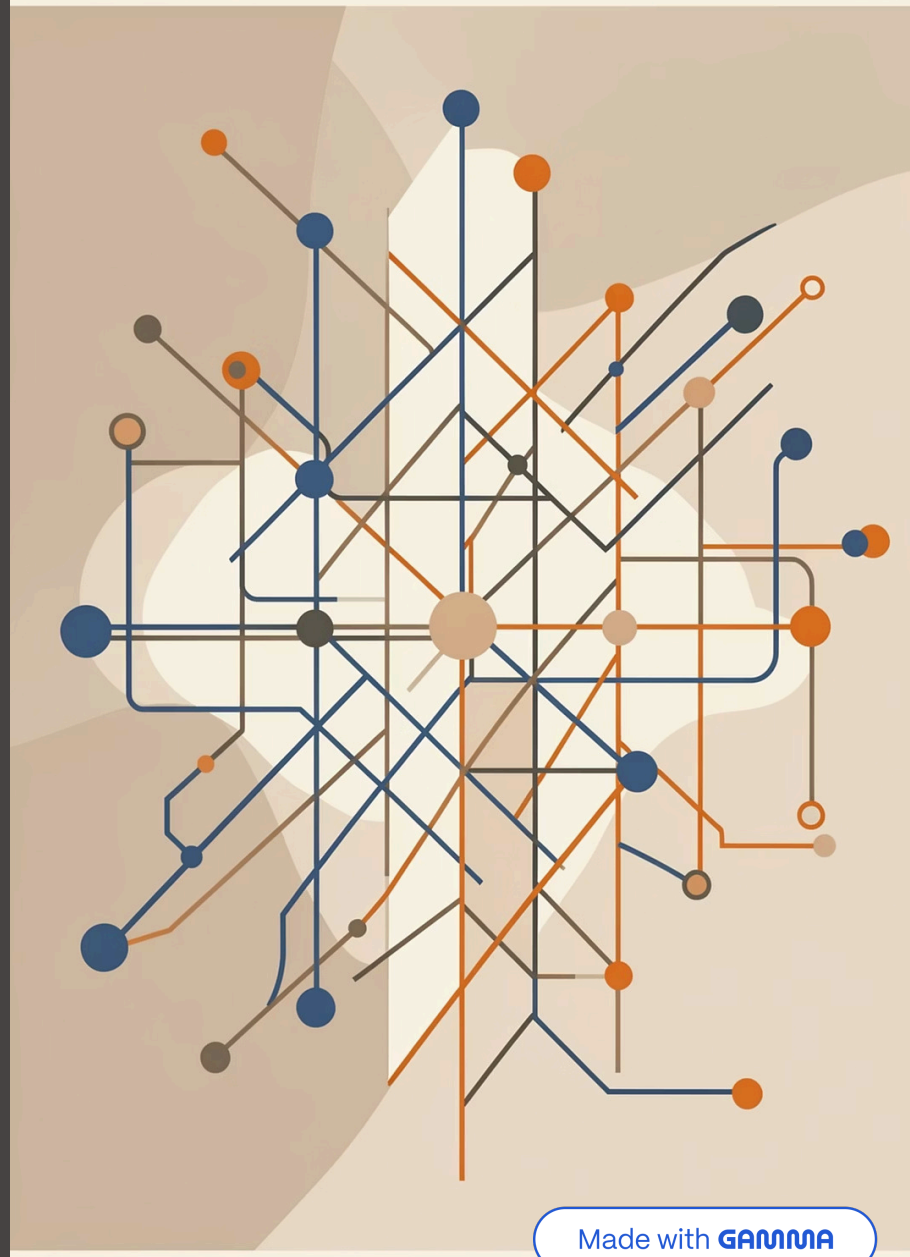

Made with GAMMA

Datos Clave del Proyecto

Código Proyecto SOFIA

228118

Programa

Análisis y Desarrollo de Software

Centro de Formación

Centro de la Industria, la Empresa y los Servicios

Regional

Huila-neiva

Duración Estimada

27 Meses

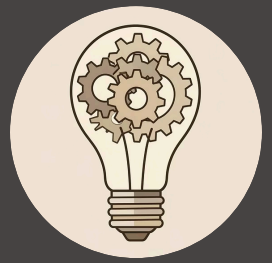

Palabras Clave

Software, arquitectura, servicios, SOA, XML, WEB, móvil, tecnología

Made with GAMMA

El Reto Actual

Los modelos tradicionales de gestión de información son insuficientes. El mercado exige agilidad y adaptabilidad.

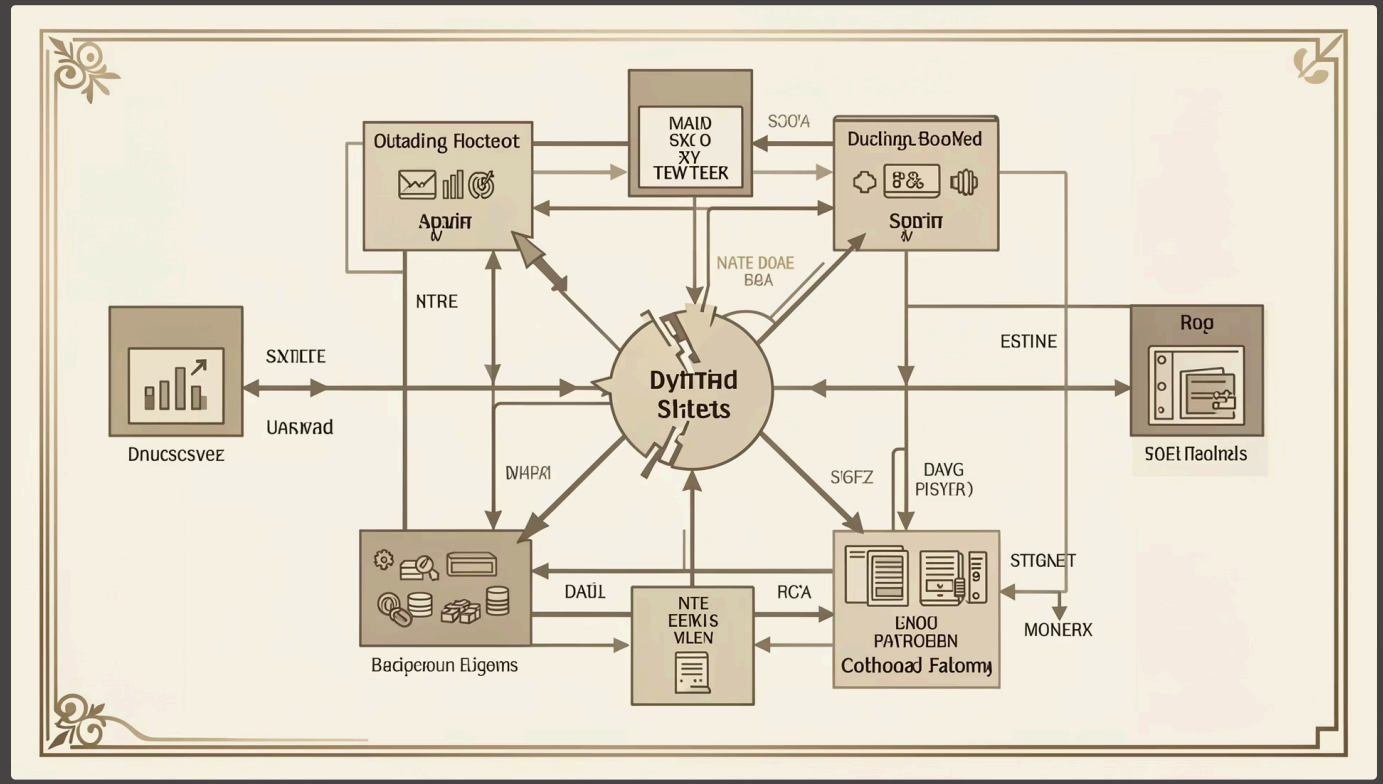

- ¿Integrar nuevos requisitos a soluciones existentes?
- ¿Conectar aplicaciones antiguas con las nuevas?
- ¿Adaptarse a entornos stand-alone, web y móvil?
- ¿Reutilizar componentes eficientemente?
- ¿Lograr soluciones orientadas a servicios?

> Soluciones integrales para la gestión de información.

Made with GAMMA

Por Qué Ahora

Avances Tecnológicos

Mercados dinámicos demandan información en tiempo real.

IoT y Conectividad

Interconexión de objetos cotidianos transformando la interacción digital.

Formación Especializada

Necesidad de tecnólogos capaces de diseñar soluciones a medida.

La información como motor de decisión estratégica.

Made with GAMMA

Qué Buscamos Lograr

> Desarrollar software que solucione la gestión de la información en las empresas utilizando diversas tecnologías.

01

Diagnóstico

Identificar necesidades tecnológicas y metodológicas.

02

Diseño

Crear prototipos, arquitectura y modelos de datos robustos.

03

Construcción

Desarrollar componentes que cumplan con los requisitos.

04

Pruebas

Validar la calidad del software con criterios rigurosos.

05

Implantación

Integrar la solución según arquitectura y políticas definidas.

Made with GAMMA

Alcance y Beneficiarios

Este proyecto beneficia a empresas del sector productivo, SENA y aprendices de Análisis y Desarrollo de Software.

Impacto Social

Mejora la empleabilidad y consistencia educativa.

Impacto Económico

Genera empleo y aumenta la productividad.

Impacto Ambiental

Reduce la huella de carbono y el consumo de papel.

Impacto Tecnológico

Integra tecnologías, fomenta el liderazgo en innovación.

Made with GAMMA

Riesgos y Respuestas

Identificamos los desafíos y proponemos estrategias de mitigación.

1

Gestión de Requisitos Inapropiada

Definir alcance medible y claro.

2

Falta de Recursos TIC

Identificar y asegurar alternativas tecnológicas.

3

Deserción de Aprendices

Implementar estrategias de retención efectivas.

4

Pérdida/Daño de Almacenamiento

Utilizar herramientas de nube para backup y seguridad.

Made with GAMMA

Resultados Esperados

Cada fase del proyecto culmina en entregables clave para el éxito del software.

Informes y Análisis

Requerimientos, análisis de software (vistas dinámicas).

Diseño Técnico

Interfaces, arquitectura, patrones y modelos de datos.

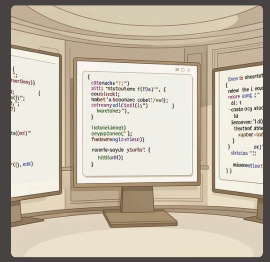

Artefactos de Código

Implementaciones para desktop, web y móvil.

Pruebas y Validaciones

Asegurando la calidad y funcionalidad del software.

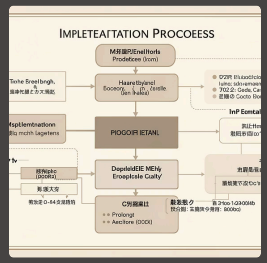

Procedimiento de Implementación

Guía para la puesta en marcha del software.

Manuales y Artículo

Documentación técnica, de usuario y artículo del proyecto.

Made with GAMMA

Innovación y Valor Agregado

Este proyecto incorpora innovación en cada paso, ofreciendo soluciones con alto impacto.

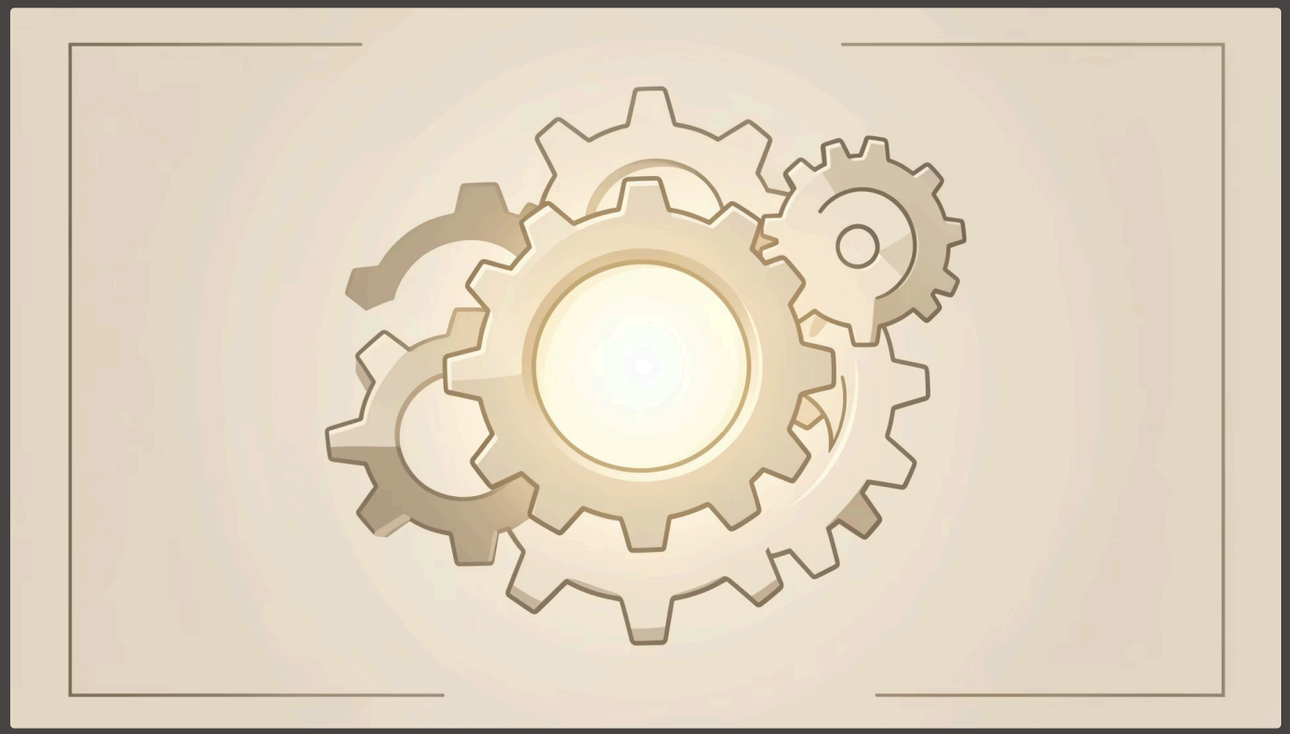

1 **Resuelve Necesidad del Sector**

Sí, abordando deficiencias actuales.

2 **Mejora Procesos/Productos**

Sí, optimizando la eficiencia y funcionalidad.

3 **Uso de Nuevas Técnicas/Tecnologías**

Sí, integrando herramientas de vanguardia.

4 **Protección de Propiedad Intelectual**

Sí, con potencial de mercado y escalabilidad.

Made with GAMMA

Plan de Acción y Próximos Pasos

Una hoja de ruta clara para los próximos 27 meses.

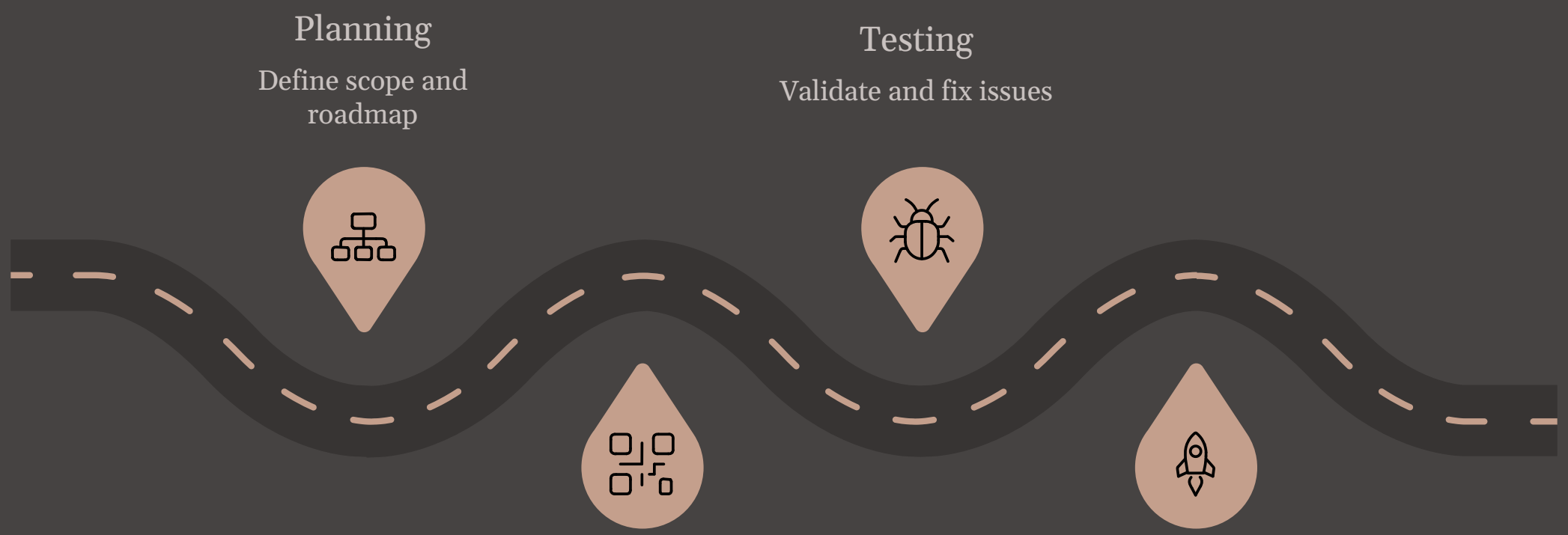

Planning

Define scope and roadmap

Development

Build core features

Testing

Validate and fix issues

Deployment

Release to production

Made with GAMMA

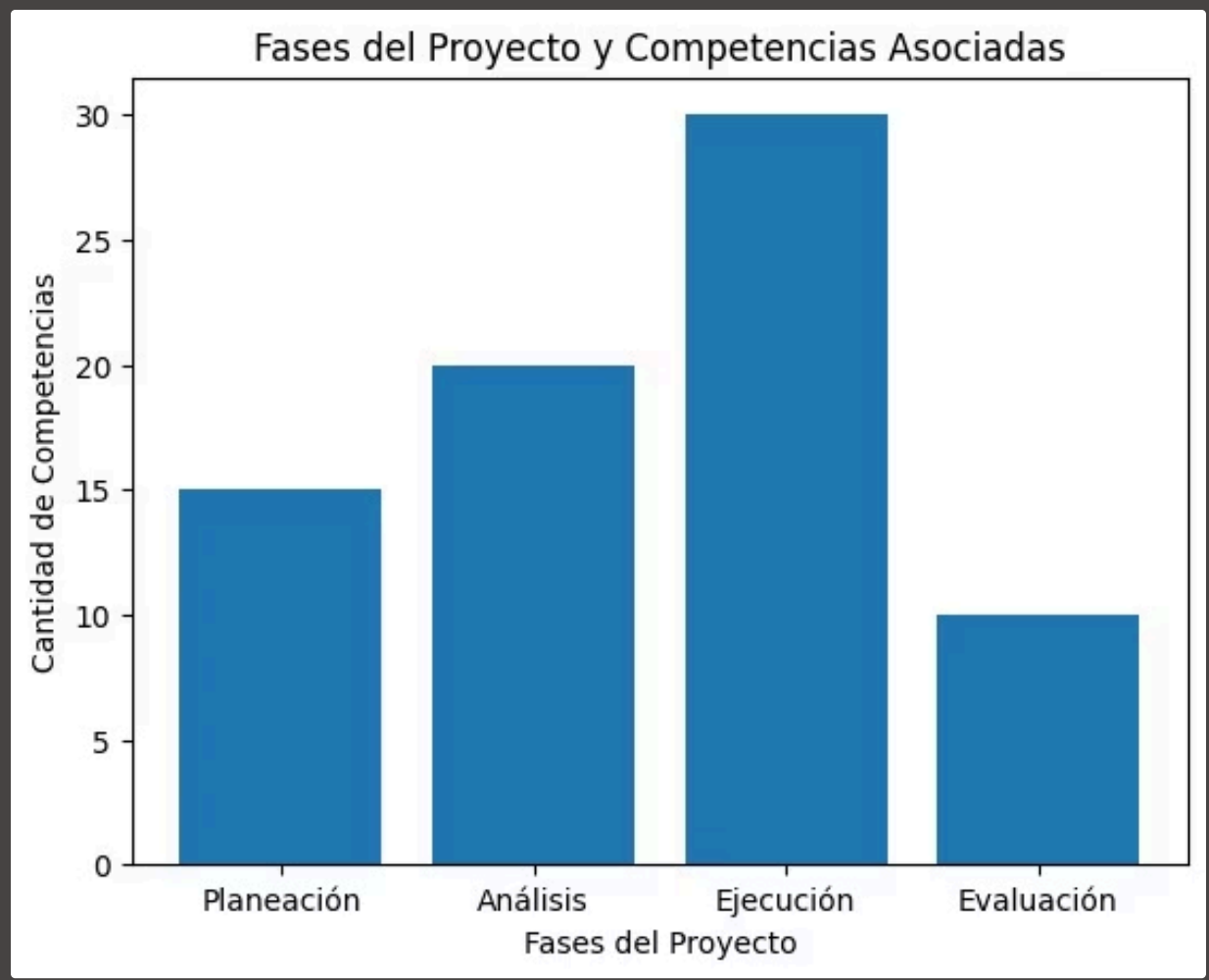

- **Planeación (15):** Aquí se concentran competencias de organización, diagnóstico y preparación.
- **Análisis (20):** Se refuerza la capacidad de especificar requisitos, modelar procesos y conceptualizar soluciones.
- **Ejecución (30):** Es la fase con mayor carga de competencias, porque incluye codificación, pruebas, aseguramiento de calidad, implementación y aspectos de emprendimiento.
- **Evaluación (10):** Menor cantidad, pero clave para verificar resultados y aplicar mejoras.

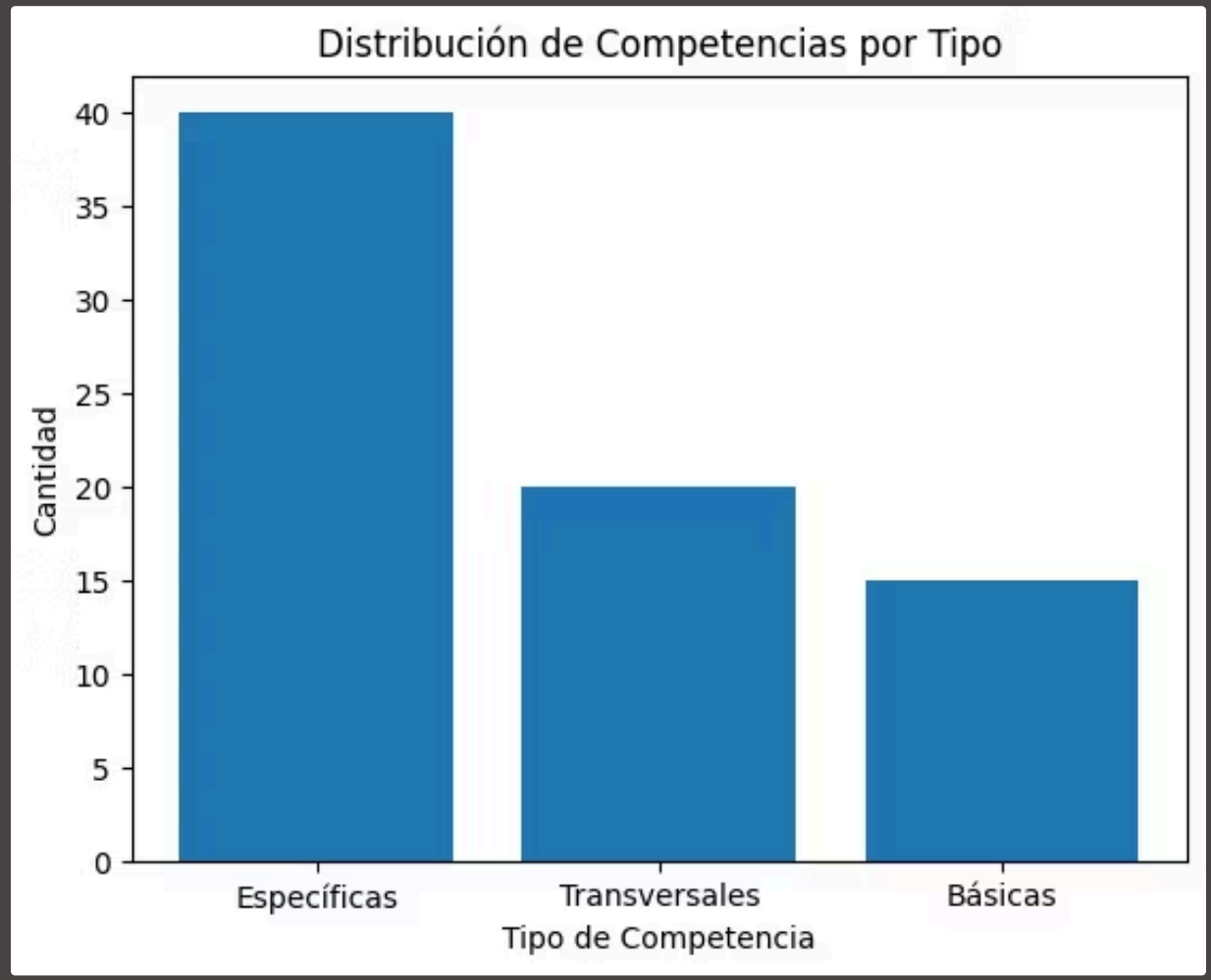

- **Específicas (40):** Son las más numerosas. Se relacionan directamente con el desarrollo de software, como análisis de requisitos, codificación, pruebas y diseño.
- **Transversales (20):** Competencias aplicables en diferentes áreas, como comunicación, trabajo en equipo, inglés y emprendimiento.
- **Básicas (15):** Fundamentos generales, por ejemplo matemáticas, física y razonamiento lógico.

Made with GAMMA